

英 語 (リスニング)

(解答番号 ~)

第 1 問 (配点 25) 音声は 2 回流れます。

第 1 問は A と B の二つの部分に分かれています。

A 第 1 問 A は問 1 から問 4 までの 4 問です。英語を聞き、それぞれの内容と最もよく合っているものを、四つの選択肢(①~④)のうちから一つずつ選びなさい。

問 1

- ① Sally doesn't like to eat sweet foods.
- ② Sally doesn't want to have anything.
- ③ The speaker is advising Sally to have a banana.
- ④ The speaker is asking Sally to eat some candy.

問 2

- ① The speaker can talk on the phone now.
- ② The speaker has time to talk after 2 p.m.
- ③ The speaker's meeting starts at 2 p.m.
- ④ The speaker's meeting will finish now.

問 3

- ① The speaker has been waiting to go home.
- ② The speaker is staying at home now.
- ③ The weather has been clear all day today.
- ④ The weather is becoming worse now.

問 4

- ① Laura found someone's bicycle this morning.
- ② Laura's bicycle is still missing right now.
- ③ Someone took Laura's bicycle last week.
- ④ The speaker heard that Laura stole a bicycle.

これで第1問Aは終わりです。

B

第1問Bは問5から問7までの3問です。英語を聞き、それぞれの内容と最もよく合っている絵を、四つの選択肢(①~④)のうちから一つずつ選びなさい。

問 5

5

①

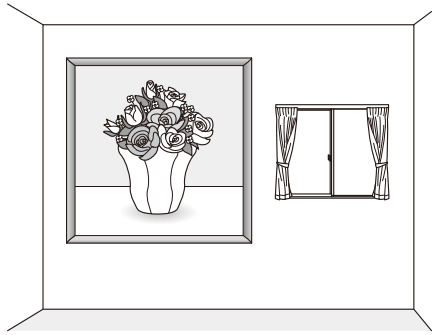

②

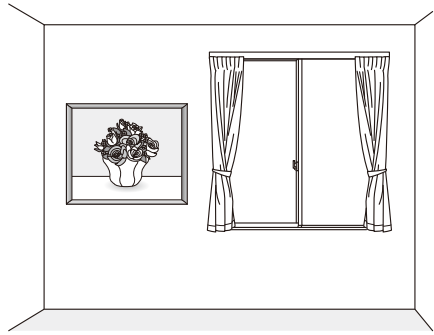

③

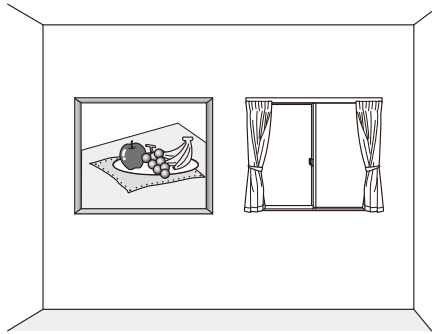

④

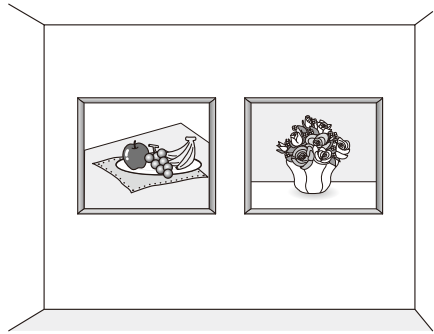

問 6 6

①

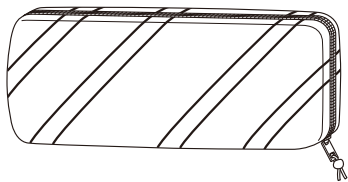

②

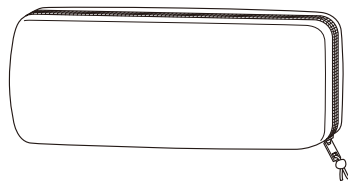

③

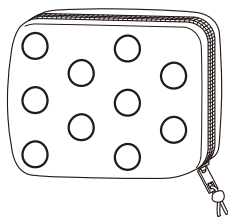

④

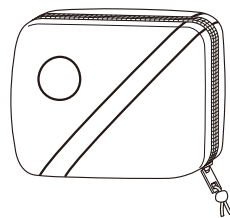

問 7 7

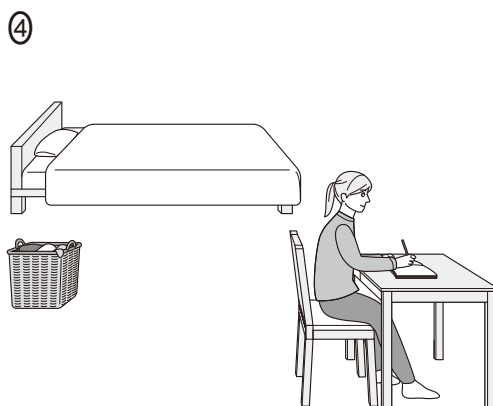
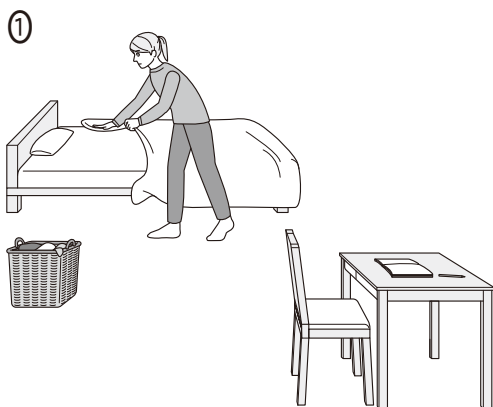

これで第1問Bは終わりです。

第2問 (配点 16) 音声は2回流れます。

第2問は問8から問11までの4問です。それぞれの問いについて、対話の場面が日本語で書かれています。対話とそれについての問いを聞き、その答えとして最も適切なものを、四つの選択肢(①~④)のうちから一つずつ選びなさい。

問8 妹と兄が、話をしています。

①

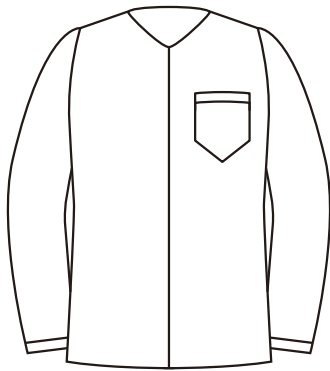

②



③

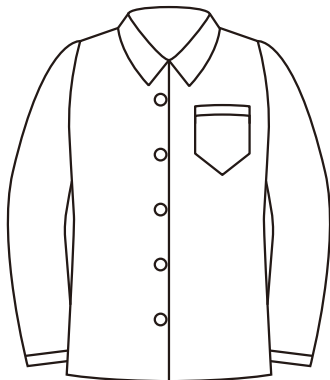

④

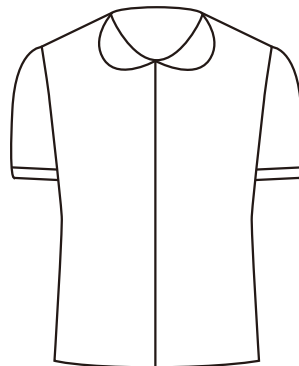

問 9 運動会で 100 m 走が始まります。 9

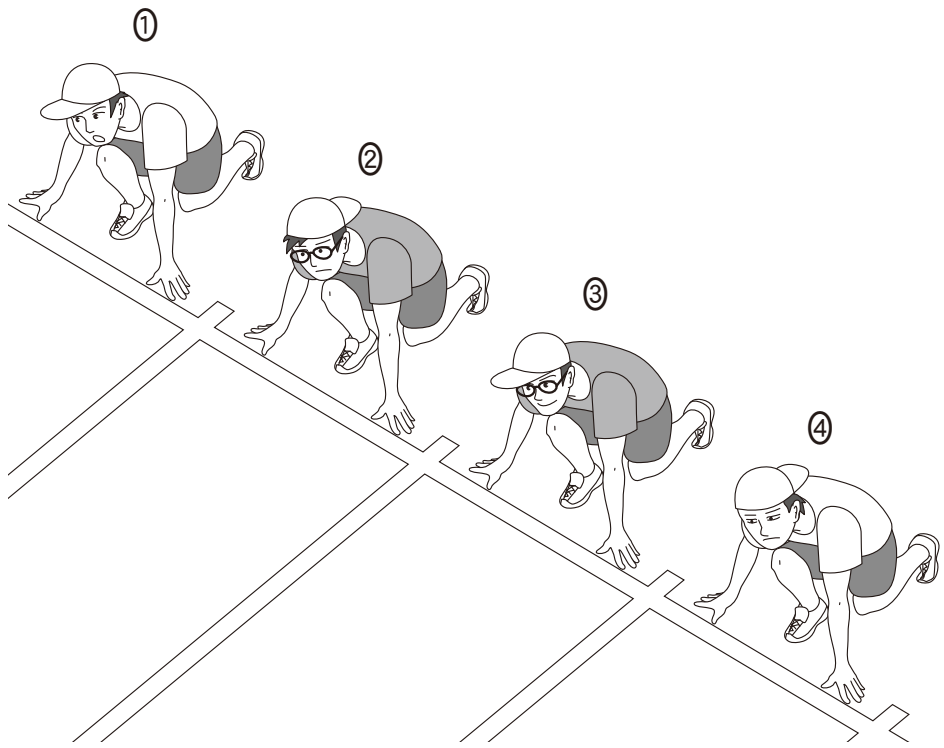

問10 友達の Yuki について話をしています。

10

①



②

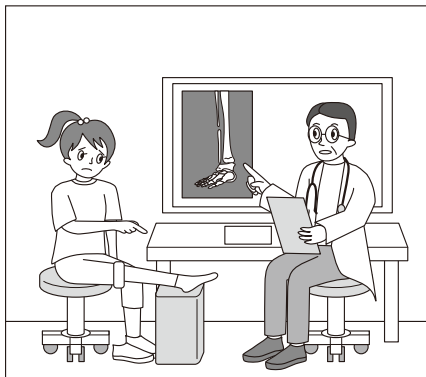

③





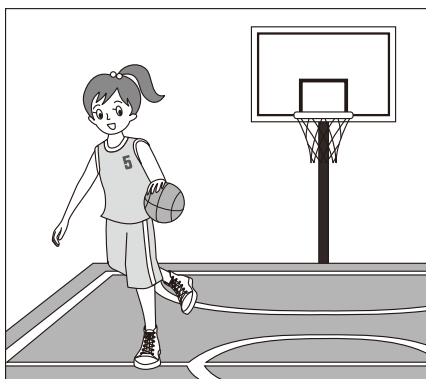





④



問11 道に迷った友達と電話で話をしています。

11

	①		
			②
	③		
		④	

これで第2問は終わりです。

第3問 (配点 18) 音声は1回流れます。

第3問は問12から問17までの6問です。それぞれの問いについて、対話の場面が日本語で書かれています。対話を聞き、問いの答えとして最も適切なものを、四つの選択肢(①~④)のうちから一つずつ選びなさい。(問いの英文は書かれています。)

問12 女性と男性が、雨具について話をしています。

Which item will the man buy?

12

- ① A black raincoat
- ② A black umbrella
- ③ A colorful raincoat
- ④ A colorful umbrella

問13 友人同士が、ペットの子犬について話をしています。

What does the puppy usually do?

13

- ① He eats once a day.
- ② He plays with his owner.
- ③ He sleeps all the time.
- ④ He waits for commands.

問14 男性が、新居で生活を始めた女性と話をしています。

What will happen next?

14

- ① The man will clean up the kitchen.
- ② The man will put pineapple on a pizza.
- ③ The woman will learn how to make pizza.
- ④ The woman will teach the man how to cook.

問15 親子が、学園祭について話をしています。

What will the mother do? 15

- ① Attend the festival with her uncle
- ② Go to the festival next week
- ③ Join the festival after her trip
- ④ Watch the video after the festival

問16 女性が、男性を散歩に誘っています。

What are they going to do? 16

- ① Eat lunch at the river
- ② Go directly to the river
- ③ Have lunch after passing through the park
- ④ Walk through the park after eating lunch

問17 夫婦が、ドラマを見ながら話をしています。

What does the man decide to do? 17

- ① Cancel his meeting with his friends
- ② Leave soon to go and see his friends
- ③ Take the later bus with the woman
- ④ Watch another episode with the woman

これで第3問は終わりです。

第4問 (配点 12) 音声は1回流れます。

第4問はAとBの二つの部分に分かれています。

A 第4問Aは問18から問25までの8問です。話を聞き、それぞれの問いの答えとして最も適切なものを、選択肢から選びなさい。問題文と図表を読む時間が与えられた後、音声の流れます。

問18~21 大学で、健康診断について看護師から説明を受けています。説明を聞き、その内容を表した四つのイラスト(①~④)を、今回受診する順番に並べなさい。

18 → 19 → 20 → 21

①

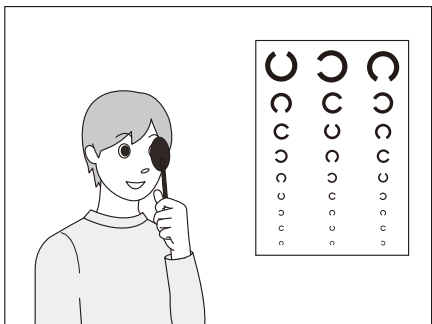

②

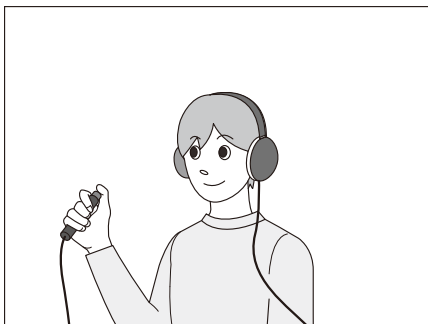

③

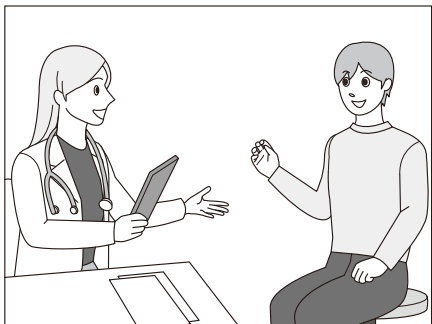

④

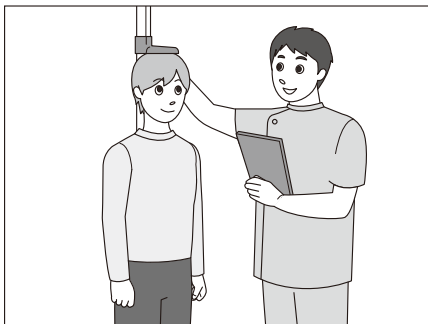

問22～25 あなたは、交換留学先で、新入生対象のオリエンテーションに参加しています。担当教員から最初に行く場所の説明を聞き、次の表の四つの空欄 ～ に入れるのに最も適切なものを、六つの選択肢(①～⑥)のうちから一つずつ選びなさい。選択肢は2回以上使ってもかまいません。

Major	First destination
Business	<input type="text" value="22"/>
Chemistry	<input type="text" value="23"/>
History	Administrative Office
Literature	<input type="text" value="24"/>
Medicine	<input type="text" value="25"/>

- ① Administrative Office
- ② Bookstore
- ③ Community Zone
- ④ Computer Lab
- ⑤ Health Center
- ⑥ Library

これで第4問Aは終わりです。

B

第4問Bは問26の1問です。話を聞き、次に示された条件に最も合うものを、四つの選択肢(①~④)のうちから一つ選びなさい。後の表を参考にしてメモを取ってもかまいません。状況と条件を読む時間が与えられた後、音声がかかります。

状況

あなたは、ボランティア活動の中から、参加するものを一つ決めるために、四人の上級生から話を聞いています。

あなたが考えている条件

- A. 毎回午後3時までには終わること
- B. 平日のみの参加でよいこと
- C. 屋内のみで行われること

Volunteer locations	Condition A	Condition B	Condition C
① food bank			
② kindergarten			
③ library			
④ senior center			

問26 The 26 is the location you are most likely to choose.

- ① food bank
- ② kindergarten
- ③ library
- ④ senior center

これで第4問Bは終わりです。

第5問 (配点 15) 音声は1回流れます。

第5問は問27から問33までの7問です。

最初に講義を聞き、問27から問32に答えなさい。次に続きを聞き、問33に答えなさい。状況、ワークシート、問い及び図表を読む時間が与えられた後、音声の流れます。

状況

あなたは大学で、農業用ロボットに関する講義を、ワークシートにメモを取りながら聞いています。

ワークシート

Robots in Agriculture: Now and in the Future

- The use of robots in agriculture will .
- Apple-farming technology:

	At present,	In the future,
Manual Labor	farmers pick fruit more <input type="text" value="28"/> than robots	robots will be able to pick fruit <input type="text" value="29"/>
Decision Making	experienced farmers do not always <input type="text" value="30"/> forecast harvests	robots will make predictions more <input type="text" value="31"/>

問27 ワークシートの空欄 に入れるのに最も適切なものを、四つの選択肢 (①~④)のうちから一つ選びなさい。

- ① attract older workers to farming
- ② develop new planting methods
- ③ help with the lack of workers
- ④ lead to early retirement

問28~31 ワークシートの空欄 ~ に入れるのに最も適切なものを、六つの選択肢 (①~⑥)のうちから一つずつ選びなさい。選択肢は2回以上使ってもかまいません。

- ① accurately ② actively ③ continuously
- ④ expectedly ⑤ quickly ⑥ slowly

問32 講義の内容と一致するものはどれか。最も適切なものを、四つの選択肢 (①~④)のうちから一つ選びなさい。

- ① Advanced technology could cause problems for fruit farms.
- ② Agricultural robots could take over farming from humans.
- ③ Future advances in technology will result in job shortages.
- ④ Robots will help humans improve agricultural production.

第5問はさらに続きます。

問33 講義の続きを聞き、次の図から読み取れる情報と講義全体の内容からどのようなことが言えるか、最も適切なものを、四つの選択肢(①~④)のうちから一つ選びなさい。

33

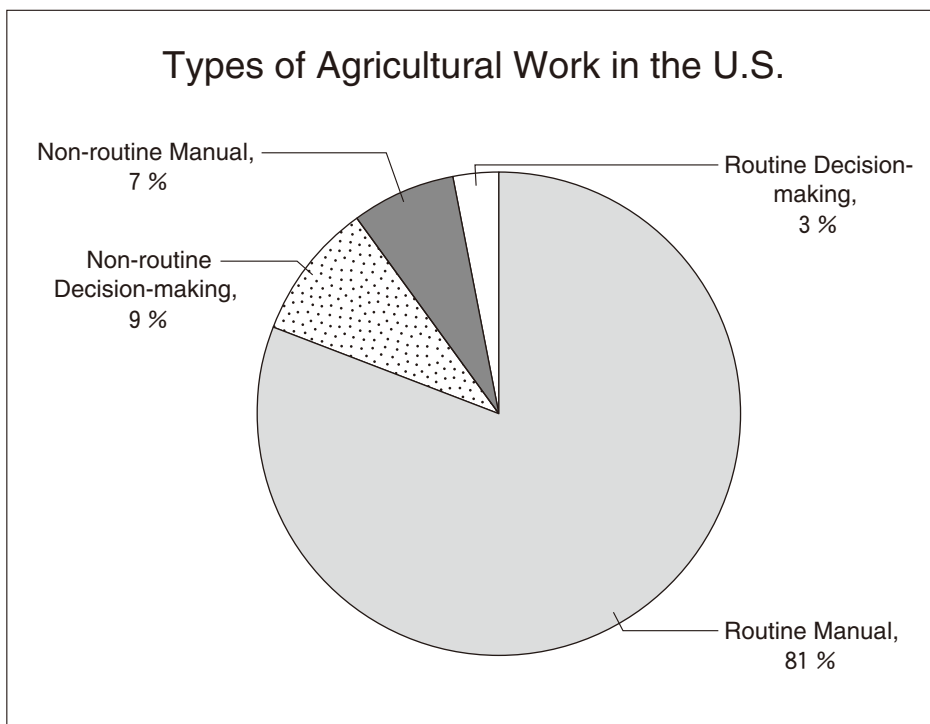

- ① Non-routine decision-making work makes up the least amount of agricultural work but it can be done by humans.
- ② Non-routine manual work is 7% of all agricultural work but it cannot be done by humans.
- ③ Robots will be able to do every decision-making task and that work makes up 9% of agricultural work.
- ④ Robots will not be able to do every manual task and the majority of agricultural work is routine manual.

これで第5問は終わりです。

第 6 問 (配点 14) 音声は 1 回流れます。

第 6 問は **A** と **B** の二つの部分に分かれています。

A 第 6 問 **A** は問 34・問 35 の 2 問です。二人の対話を聞き、それぞれの問いの答えとして最も適切なものを、四つの選択肢(①～④)のうちから一つずつ選びなさい。(問いの英文は書かれています。) 状況と問いを読む時間が与えられた後、音声が始まります。

状況

大学生の Sophie と Mark が、留学生の歓迎会について話をしています。

問34 Which opinion did Sophie express during the conversation?

34

- ① Going shopping will be fun for the students.
- ② Inviting all of their friends will be impossible.
- ③ Ordering a lot of pizzas will be expensive.
- ④ Viewing cherry blossoms on campus will be nice.

問35 Which statement would both of them agree with by the end of the conversation? 35

- ① They should have a party off campus.
- ② They should order food and drinks.
- ③ They should organize an official event.
- ④ They should reserve a restaurant.

これで第 6 問 **A** は終わりです。

B

第6問Bは問36・問37の2問です。会話を聞き、それぞれの問いの答えとして最も適切なものを、選択肢のうちから一つずつ選びなさい。後の表を参考にしてメモを取ってもかまいません。状況と問いを読む時間が与えられた後、音声がかかります。

状況

四人の学生(Edward, Susie, Barry, Kyoko)が、今度の旅行で飛行機に乗る際の預け入れ荷物 (checked luggage) について話し合っています。

Edward	
Susie	
Barry	
Kyoko	

問36 会話が終わった時点で、今回荷物を預け入れないことに決めた人を、四つの選択肢(①~④)のうちから一つ選びなさい。 36

- ① Edward
- ② Kyoko
- ③ Barry, Edward
- ④ Barry, Susie

問37 会話を踏まえて、Barry の考えの根拠となる図表を、四つの選択肢(①~④)のうちから一つ選びなさい。 37

<p>①</p> <p style="text-align: center;">Types of Luggage Problems at Airports</p> <table border="1" style="margin-left: auto; margin-right: auto;"> <tr><td>Delayed</td><td>77 %</td></tr> <tr><td>Damaged</td><td>18 %</td></tr> <tr><td>Lost</td><td>5 %</td></tr> </table>	Delayed	77 %	Damaged	18 %	Lost	5 %	<p>②</p> <p style="text-align: center;">Causes of Luggage Problems</p> <table border="1" style="margin-left: auto; margin-right: auto;"> <tr><td>Handling Errors</td><td>~45 %</td></tr> <tr><td>Loading Errors</td><td>~18 %</td></tr> <tr><td>Check-in Tag Errors</td><td>~15 %</td></tr> </table>	Handling Errors	~45 %	Loading Errors	~18 %	Check-in Tag Errors	~15 %		
Delayed	77 %														
Damaged	18 %														
Lost	5 %														
Handling Errors	~45 %														
Loading Errors	~18 %														
Check-in Tag Errors	~15 %														
<p>③</p> <p style="text-align: center;">How to Avoid Luggage Troubles</p> <table border="1" style="margin-left: auto; margin-right: auto;"> <tr><td>1</td><td>Attach a colored ribbon</td></tr> <tr><td>2</td><td>Attach an information tag</td></tr> <tr><td>3</td><td>Double-check the airline tag</td></tr> </table>	1	Attach a colored ribbon	2	Attach an information tag	3	Double-check the airline tag	<p>④</p> <p style="text-align: center;">Total Numbers of Passengers at Airports</p> <p>(billion)</p> <table border="1" style="margin-left: auto; margin-right: auto;"> <tr><th>Year</th><th>Passengers (billion)</th></tr> <tr><td>2016</td><td>~3.8</td></tr> <tr><td>2017</td><td>~4.1</td></tr> <tr><td>2018</td><td>~4.4</td></tr> </table>	Year	Passengers (billion)	2016	~3.8	2017	~4.1	2018	~4.4
1	Attach a colored ribbon														
2	Attach an information tag														
3	Double-check the airline tag														
Year	Passengers (billion)														
2016	~3.8														
2017	~4.1														
2018	~4.4														

これで第6問Bは終わりです。